

Come utilizzare gli indicatori Purple sul sistema operativo Windows

Gli indicatori Purple sono parte della strumentazione necessaria per l'analisi tecnica. Il numero di trader Purple che li utilizza è in aumento. È possibile provarli gratuitamente sia sui conti reali che sui conti demo. Questo tutorial ti mostrerà come fare.

Prima di iniziare, vogliamo ricordarti che **i nostri indicatori possono essere applicati solo sui conti di trading di Purple Trading**, pertanto è necessario effettuare la registrazione gratuita.

1) Registrazione

Se ancora non ti sei registrato su Purple Trading, non esitare ad effettuare la registrazione del tutto gratuita [qui](#)

2) Scaricare la piattaforma

Se sei già registrato, ma ancora non hai scaricato e installato la piattaforma dell'MT4 da Purple Trading, utilizza il seguente link per il download [qui](#)

3) Primo avvio dell'MT4

La piattaforma può essere lanciata su Windows dall'icona di Purple Trading presente sul desktop (ove non sia stata deselezionata l'opzione "Icona sul desktop" o "Scorciatoia" in fase di installazione) o dal menu Start, generalmente alla voce "Purple Trading MT4" dove è presente un file di avvio denominato a sua volta "Purple Trading MT4"

Icona

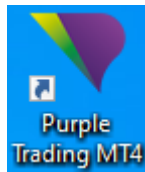

4) Accedere all'MT4

Dopo aver lanciato la piattaforma, ti verrà chiesto di inserire i dati di login (vedi immagine sotto riportata).

Campi: Login – Inserisci la login ricevuta tramite email

Password – Inserisci la password selezionata in fase di registrazione

Server – Seleziona il server riportato nella stessa email ricevuta contenente i dati di login

L'immagine è uno screenshot della finestra di login del software Purple Trading MT4. La finestra ha un titolo "Purple Trading MT4" e icone di aiuto e chiusura. All'interno, c'è un'icona di una serratura e una chiave con il testo "Autorizace umožní přístup k účtu". Sotto, ci sono tre campi di input: "Přihlašovací jméno:" (menu a tendina), "Heslo:" (campo di testo) e "Server:" (menu a tendina). C'è anche una casella di controllo "Uložit údaje o účtu" e due pulsanti "Přihlášení" e "Zrušit".

A questo punto, dopo aver effettuato correttamente accesso all'MT4, è possibile procedere al download dell'indicatore e alla sua esecuzione

5) Scaricare l'indicatore

Per una maggiore praticità e convenienza, è possibile scaricare i nostri indicatori utilizzando i link forniti di seguito

Link: [Scarica le Purple Bands](#)

[Scarica l'indicatore Purple Strike](#)

[Scarica l'indicatore Purple Extreme](#)

I CFD sono strumenti complessi che comportano un elevato livello di rischio di perdita dell'intero investimento a causa della leva. Purple Trading è un marchio commerciale (n. 85981) di proprietà e gestito da L.F. Investment Limited, con sede in 11, Louki Akrita, Germasogeia, CY-4044 Limassol, Cipro, un'impresa di investimento cipriota ("Cyprus Investment Firm") regolamentata dalla CySEC con numero di licenza 271/15.

[Scarica l'indicatore Purple Levels](#)

6) Abilitare le finestre Vista del mercato e Navigatore nell'MT4

Se le finestre “Vista del mercato” o “Navigatore” non sono visibili sulla piattaforma, dal momento che sono molto importanti per operare sull'MT4, è possibile renderle visibili dal menu “Visualizza” (cfr. immagine sotto riportata, con le voci evidenziate in viola).



7) Selezione del mercato

Ora, dal menu “Vista del mercato”, è possibile selezionare il mercato (doppio clic del mouse) a cui si vuole applicare l'indicatore. Se il mercato non è offerto, potresti doverlo aggiungere (facendo clic destro con il mouse su un mercato qualsiasi visualizzerai le varie opzioni, con ulteriori mercati non ancora visualizzati sulla scheda “Simboli”)

Vista del mercato (in colore viola)

Symbol	Poptávka	Nabídka
AUDCAD_...	0.89739	0.89749
AUDCHF_...	0.66683	0.66694
AUDJPY_...	75.057	75.064
AUDNZD_...	1.03789	1.03797
AUDSGD_...	0.92649	0.92666
AUDUSD_...	0.68525	0.68531
AUDZAR_...	9.73251	9.73869
CADCHF_...	0.74304	0.74315
CADJPY_...	0.75727	0.75739

8) Caricare l'indicatore sull'MT4

Per caricare un qualsiasi indicatore sulla piattaforma, è necessario cliccare sul menu "File", "Apri Scheda Data" (evidenziato in viola nell'immagine sotto riportata). Successivamente si dovrà aprire il file "MQL4", quindi il file "Indicatori" e infine copiare l'indicatore scaricato qui.

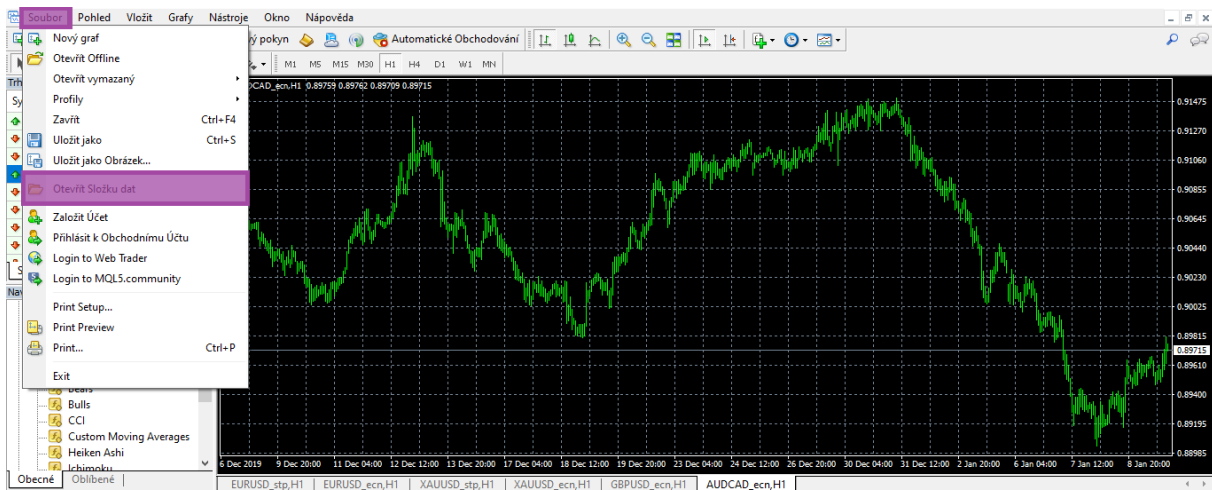

9) Caricare l'indicatore sul mercato

L'indicatore può essere caricato dalla finestra Navigatore alla voce Indicatori (qui è possibile trovare e selezionare il tuo indicatore). Facendo doppio clic o trascinandolo sulla finestra del grafico l'indicatore viene attivato.

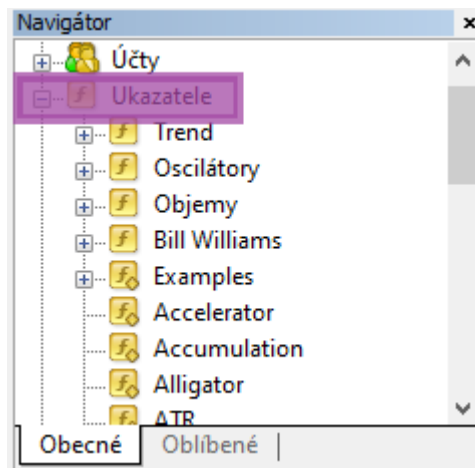

Nota: Se non si riesce a visualizzare l'indicatore dopo il caricamento (punto 8) tra gli altri indicatori, è possibile che la finestra "Navigatore" debba essere aggiornata. Per effettuare l'aggiornamento, fare clic destro sulla finestra "Navigatore", quindi fare clic su aggiorna.

10) Opzioni di personalizzazione degli indicatori

Ogni singolo indicatore può essere personalizzato. Ad esempio, è possibile impostare notifiche, periodi o personalizzare i colori visualizzati in base alle preferenze.

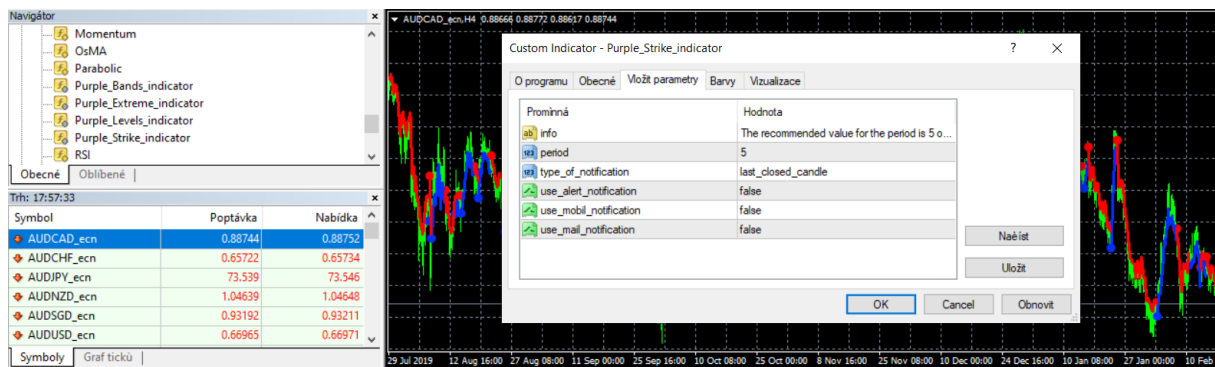

11) Rimozione degli indicatori

Se vuoi rimuovere un indicatore, fai clic con il pulsante destro sulla finestra del Grafico e dal menu a tendina seleziona "Elenco degli indicatori" da dove potrai rimuovere poi l'indicatore.

Non bisogna fare altro, gli indicatori sono pronti all'uso.

Se desideri che ti venga mostrato come utilizzare gli indicatori, non esitare a contattarci a info@purple-trading.com. Saremo lieti di aiutarti.

I CFD sono strumenti complessi che comportano un elevato livello di rischio di perdita dell'intero investimento a causa della leva. Il 73.2% degli investitori al dettaglio perde il proprio capitale facendo trading con i CFD con questo fornitore.

(Il valore è stato calcolato dal periodo compreso tra il 1° ottobre 2018 e il 30 settembre 2019). Valuta attentamente se comprendi il funzionamento degli strumenti CFD e se puoi sostenere l'elevato rischio di perdere il tuo investimento iniziale.

Il trading forex in marginazione comporta un elevato livello di rischio e non è adatto a tutti gli investitori. L'elevato livello della leva può funzionare a favore o sfavore del trader. Prima di decidere se fare trading nel forex, si invita a considerare attentamente i propri obiettivi di investimento, il proprio livello di esperienza e la propensione al rischio. Esiste la possibilità di perdere l'investimento iniziale, in tutto o in parte, quindi non si deve investire denaro che non ci si può permettere di perdere. Si invita a richiedere una consulenza indipendente in caso di dubbi.

Qualsiasi opinione, notizia, ricerca, analisi, prezzo o altre informazioni contenute sul presente sito internet sono fornite a titolo di commento generale di mercato e non costituiscono una consulenza di investimento. L.F. Investment Limited non accetterà nessuna responsabilità per perdite o danni, inclusi, senza limitazione, perdita di profitto, che potrebbero derivare direttamente o indirettamente dall'utilizzo di tali informazioni.

Purple Trading è un marchio commerciale di proprietà e gestito da L.F. Investment Limited, un'impresa di investimento cipriota ("Cyprus Investment Firm") regolamentata dalla CySEC con numero di licenza 271/15.

I CFD sono strumenti complessi che comportano un elevato livello di rischio di perdita dell'intero investimento a causa della leva. Purple Trading è un marchio commerciale (n. 85981) di proprietà e gestito da L.F. Investment Limited, con sede in 11, Louki Akrita, Germasogeia, CY-4044 Limassol, Cipro, un'impresa di investimento cipriota ("Cyprus Investment Firm") regolamentata dalla CySEC con numero di licenza 271/15.